

Aus der funktionalen Zuteilung und Modellierung der Schnittstellen leitet sich ein zweizüliges Aufbaudiagramm ab

Stufe 4: Aufbauorganisation

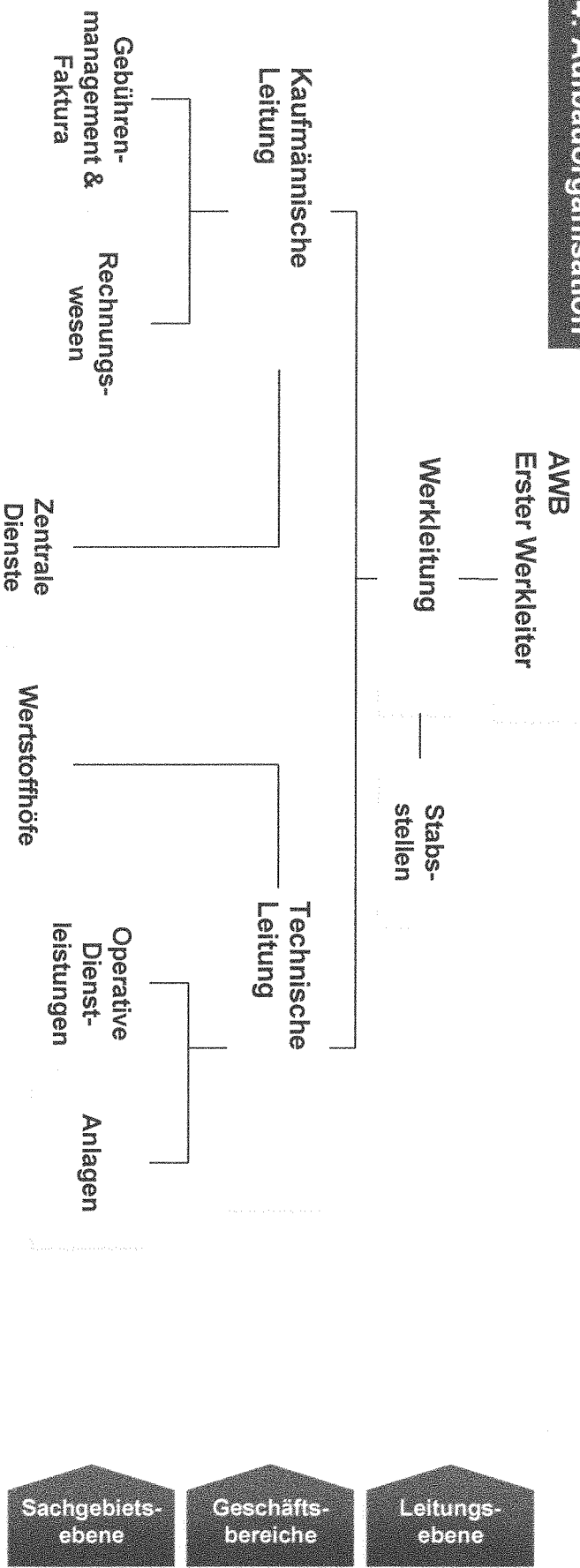

- Grundsätzliche Beibehaltung der beiden Werkteile durch Aufteilung in einen kaufmännischen und einen technischen Geschäftsbereich
- Zentrale Dienste sind unabhängiger Dienstleister für beide Geschäftsbereiche und direkt der Kaufmännischen Leitung zugeordnet
- Entlastung der Werkleitung durch Übertragung der Steuerung des Tagesgeschäfts auf Geschäftsbereichsebene